

CCE 237: “La **Trinidad** es un misterio de fe en sentido **estricto**, uno de los misterios **escondidos en Dios**, que no pueden ser conocidos si no son revelados desde lo alto”.

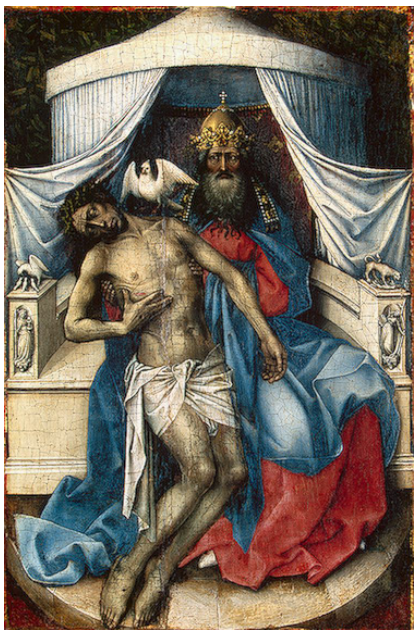

Letrán IV (1215): “Firmemente creemos y simplemente confesamos, que **uno** solo es el verdadero Dios, eterno, inmenso e inmutable, incomprendible, omnipotente e inefable, Padre, Hijo y Espíritu Santo: **tres** personas ciertamente, pero **una** sola esencia, sustancia o naturaleza absolutamente simple. El Padre **no viene** de nadie, el Hijo **del** Padre sólo, y el Espíritu Santo a la vez **de uno y otro**, sin comienzo, siempre y sin fin. El Padre que **engendra**, el Hijo que **nace** y el Espíritu Santo que **procede**: consustanciales, coiguales, coomnipotentes y coeternos”.

Analogía = relación de **semejanza** entre dos o más cosas; propiedad del significado de los términos, que **se opone** tanto a la “**univocidad**” (significado igual) como a la “**equivocidad**” (significados distintos).

⇒ Se emplea en **teología** para profundizar en el conocimiento de Dios. Va de lo **más** conocido a lo **menos** conocido (ej.: conocer a Dios a través del conocimiento del hombre).

⇒ De Dios sabemos más lo que no es que lo que es. Camino de la **afirmación**, de la **negación** y de la **eminencia**.

⇒ De modo **analógico**, conocimiento y amor que se descubre en el hombre pueden ser realidades válidas para alcanzar cierta **comprensión** del ser íntimo de Dios. La procesión del **Hijo** como procesión por vía de **entendimiento**. La del **Espíritu Santo** pro vía de **voluntad**.

Procesión = hecho por el que un ser **tiene su origen** en otro ser. En **Dios** no puede haber procesión como movimiento local, pero sí como **origen** según la cual un hijo procede de su padre o el río de la fuente.

Procesiones **inmanentes**: el término que procede permanece en aquél del que procede (ej.: verbo interior que procede de nuestra inteligencia). Procesiones **transeúntes**: lo que procede sale fuera de aquél de quien procede (ej.: palabras que manifiestan nuestros pensamientos).



En **Dios**, espiritual y simple, las operaciones son **inmanentes, ad intra**: sin las limitaciones de los seres creados y sin originar otro Dios.



Es verdad de fe la existencia de **procesiones reales** en Dios. Fundamentado en el Evangelio: en el Bautismo de Jesús, el Padre dice: “Este es mi **Hijo**” (**Mt 3, 17**); Jesús dice que el Espíritu Santo “**procede** del Padre” (**Jn 15, 26**) y que “**recibe** de lo mío” (**Jn 16, 16**).

Conocemos la **existencia** de las procesiones divinas por **Revelación**.

Características de las procesiones divinas, 1

a

Son **inmanentes** y no se distinguen de Dios: son Dios mismo. Se mantiene la identidad **numérica** de la esencia divina.

Características de las procesiones divinas, 2

b

Son **reales**: no son simples modos de expresar la Trinidad. El origen de ellas (una Persona divina) es real y en la simplicidad espiritual de Dios no cabe algo ficticio o accidente.

c

Son **operaciones** de Dios: toda procesión divina inmanente presupone una acción u operación vital que permanece dentro de Dios. Son **eternas** y **se identifican** con la esencia divina.

d

En **analogía** con las acciones del hombre, son operaciones de **conocimiento** y de **amor** en Dios mismo.



Características de las procesiones divinas, 3

e

Tienen su origen y su término en las **personas**, no en la esencia divina, que en cuanto tal no es sujeto de acción. **Letrán IV (1215)**: la esencia divina “**ni** engendra, **ni** es engendrada, **ni** procede; sino que el **Padre** es el que engendra; el **Hijo** el que es engendrado; y el **Espíritu Santo**, el que procede; de modo que las distinciones están en las personas y la unidad en la naturaleza”.

f

En Dios hay sólo **dos** procesiones inmanentes: el Verbo procede del Padre por vía de **entendimiento** y el Espíritu Santo procede del Padre y del Hijo por vía de **amor**.

g

El Hijo procede del Padre por **generación** eterna, el Espíritu Santo del Padre y del Hijo por **expiración**.